

[www.lmsecurite.fr](http://www.lmsecurite.fr) [lmsecurite@yahoo.fr](mailto:lmsecurite@yahoo.fr)



# Solutions pour identifier les réseaux de télécommunication

Des systèmes d'identification simples à installer au service d'une maintenance simplifiée



[www.lmsecurite.fr](http://www.lmsecurite.fr) [lmsecurite@yahoo.fr](mailto:lmsecurite@yahoo.fr)

Vous passez beaucoup de temps à identifier les câbles de votre réseau de télécommunication ?

Vos étiquettes se décollent ou finissent par devenir illisibles ?

Saviez-vous qu'il est possible de réduire le risque d'interruption de votre système au moyen de solutions simples ?



# Avez-vous déjà calculé le coût de chaque heure passée par vos ingénieurs à rechercher un câble défectueux?

Le système d'identification et de suivi des ressources proposé par Brady vous permet de réaliser **jusqu'à 75% d'économies**.



## Un avant



Les entreprises ne peuvent désormais plus se passer de leurs systèmes de télécommunication voix et données. Il est donc indispensable pour les opérateurs d'assurer la disponibilité continue de leurs services pour maintenir leur chiffre d'affaires, fidéliser leurs abonnés, et gagner en compétitivité.

En général, les dirigeants s'intéressent davantage aux principaux pôles d'investissement de leur réseau, à savoir les centres de données, les serveurs et les systèmes d'exploitation, qui paralysent leur réseau à la moindre panne.

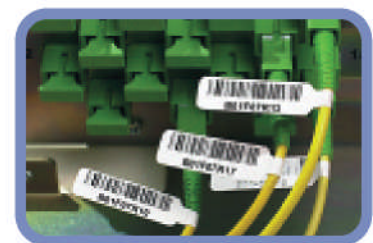

### Causes des interruptions de service

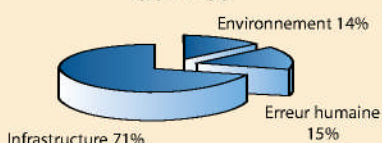

Source : Sun Microsystems/Gartner

### Coût des interruptions de service

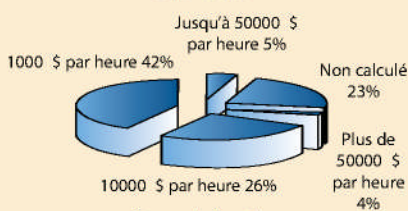

Source: Infonetics

Or, il s'avère qu'à la source des interruptions se trouve souvent une cause bien moins complexe, techniquement parlant: la dégradation ou le mauvais positionnement des étiquettes. Les professionnels s'accordent à dire que l'intégration d'un protocole d'identification à un système de télécommunication participe à réduire le risque d'interruption des services réseau de 71% et permet ainsi de réaliser des économies non négligeables.

Quant à la disponibilité du réseau, même un système disponible à 99,999 % (le standard de l'industrie des télécommunications) peut subir des interruptions de service. Brady vous offre des solutions de pointe pour l'identifier, conçues sur mesure, pour reléguer les pertes de temps au passé.

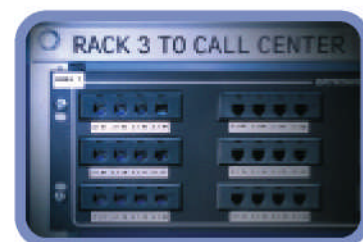



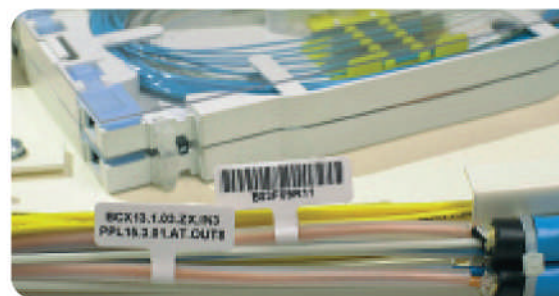

[www.lmsecurite.fr](http://www.lmsecurite.fr)    [lmsecurite@yahoo.fr](mailto:lmsecurite@yahoo.fr)

# Age compétitif assuré

grâce aux systèmes d'identification de câbles et fils Brady

“Brady a su nous convaincre grâce à sa large gamme d'étiquettes.”

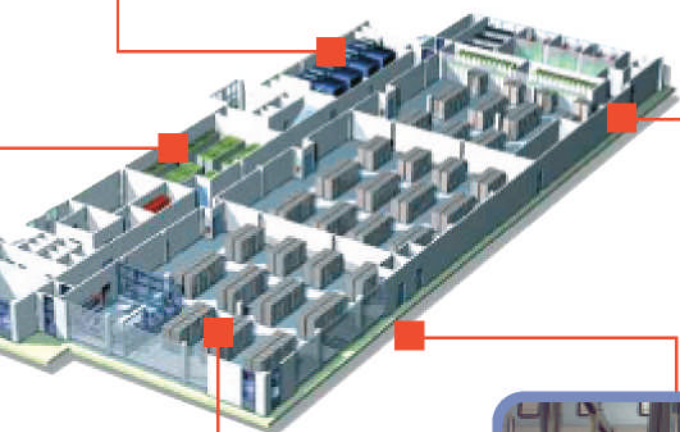

## Pourquoi choisir les systèmes d'étiquetage offerts par Brady ?

- Les programmes de recherche et de développement Brady pour la conception et la fabrication d'étiquettes à usage industriel sont parmi les plus importants au monde. Aucun concurrent ne peut rivaliser avec notre expertise des encres spéciales, des produits adhésifs, des matières plastiques et autres matériaux entrant dans la composition des étiquettes.
- Brady développe ses produits et services en fonction des besoins spécifiques de chaque secteur de l'industrie. Notre équipe d'ingénieurs, sait parfaitement implémenter un système d'identification conforme aux normes TIA/EIA et sera capable de doper les performances de vos opérations.
- Brady vous offre un système d'identification complet vous permettant d'imprimer et d'appliquer des étiquettes en cours de fabrication, le logiciel d'impression étant intégré à votre système logiciel de gestion de la production.

[www.lmsecurite.fr](http://www.lmsecurite.fr)    [lmsecurite@yahoo.fr](mailto:lmsecurite@yahoo.fr)

 **BRADY**

## Le système d'identification proposés par Brady

# Une valeur ajoutée

tout au long du cycle d

Un système haute performance d'identification des câbles doit utiliser des étiquettes à la fois résistantes, rapides et simples à appliquer. Les étiquettes de Brady réunissent justement toutes ces qualités.

Simple à décoller de leur support, elles s'appliquent à la main en toute simplicité. Leur pouvoir adhésif initial est tel qu'elles s'appliquent rapidement et avec précision, sans perdre de leur adhérence au fil du temps.

De même, nos encres, rubans et supports d'impression ont été spécialement choisis pour vous garantir une impression d'une netteté et d'une résistance à toute épreuve. Une fois l'encre appliquée, l'étiquette peut résister durablement à des conditions environnementales extrêmement hostiles, telles que le froid, les rayures, les frottements ou l'eau.

Appliquez vos étiquettes une bonne fois pour toutes!

### Temps de réparation réduits

*Interruptions de service réduites et économies optimisées*

Le coût des interruptions de service dues aux connexions, câbles ou fils défectueux peut vite se chiffrer en milliers d'euros.

### Meilleure rentabilité de la maintenance

*Maintenance accélérée et économies accrues*

La réduction du temps de maintenance vous permet d'optimiser vos cycles de travail et de réduire vos coûts de maintenance.

### Réduction des risques

*Compétitivité accrue*

Un système de repérage de câbles constitue l'un des moyens les plus efficaces pour gérer et limiter ces risques.

## Garantie

Brady vous garantit la parfaite disponibilité des données de votre réseau tout au long de son cycle de vie. Vous pouvez compter sur Brady pour vous offrir des systèmes d'identification durables, résistants et d'une qualité exceptionnelle.

*Ne sous-estimez jamais l'importance de la qualité!*

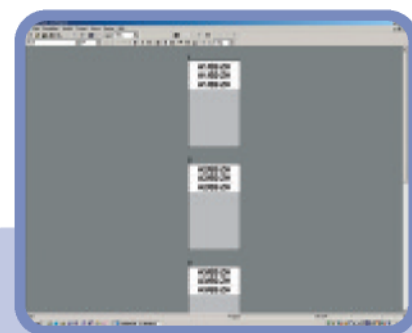

Il n'existe aucun système ne puissions concevoir p

Brady s'adapte aux besoins de ses clients. Autre nos clients un système d'identification sur mes

De nos jours, assurer le parfait fonctionnement nécessite que les techniciens de maintenance pannes réseau. C'est justement ce que leur pe L'identification rapide des pannes dues à un câ moderne et efficace, qui inclut les trois élém

### Etiquettes résistantes

Impression

Matériaux

Produit adhésif

“ Les étiquettes Brady sont extrêmement résistantes et adhèrent durablement à leur support. Que demander de plus? ”



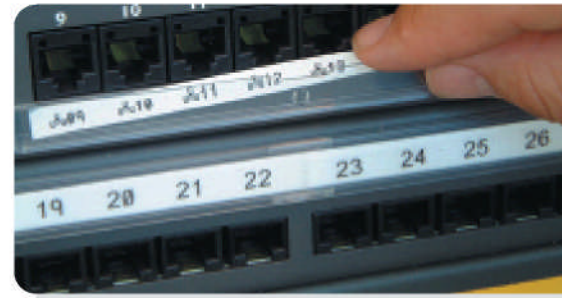
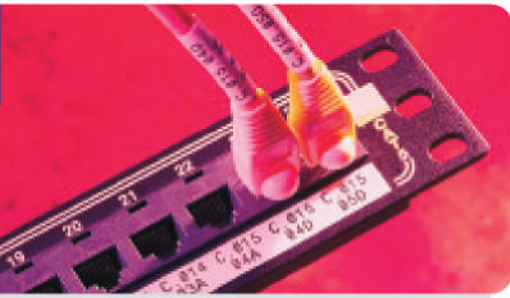

## Le cycle de vie de votre réseau de télécommunications

Tous les produits Brady sont conformes à la norme ANSI/TIA/EIA 606-A régissant les systèmes de câblage de l'industrie des télécommunications et sont couverts par une garantie de 20 ans.

“ Utilisez l'imprimante TLS2200: son prix ne vous étonnera plus. ”



## Le cycle d'identification que nous pouvons offrir vous !

Plus précisément dit, nous pouvons implémenter ou offrir à nos clients un cycle d'identification sûr.

Le cycle d'identification d'un réseau de télécommunications moderne doit permettre d'identifier facilement et rapidement les équipements et les systèmes offerts par Brady. Ce cycle d'identification est applicable à un fil requiert un système d'identification et les éléments essentiels suivants :

- Une étiquette suffisamment résistante pour rester lisible après plusieurs années d'exposition à des conditions hostiles
- Un logiciel capable de s'intégrer au système réseau de l'opérateur. Ce logiciel doit supporter l'inscription de données variables sur l'étiquette choisie.

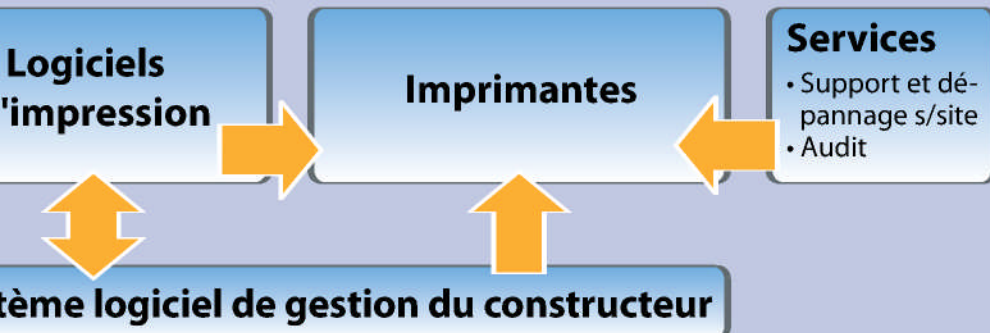



# Une expertise professionnelle, des produits professionnels



## Les systèmes haute performance d'identification de câbles proposés par Brady sont le fruit de nombreuses années de recherches consacrées à l'industrie des télécommunications.

Les opérateurs de télécommunications ont des exigences extrêmement strictes : il leur faut à la fois des produits qui résisteront tout au long du cycle de vie de leur réseau, soit au minimum 20 ans, dans des conditions souvent très hostiles, ainsi que des systèmes capables d'être intégrés à leur chaîne de production et de répondre aux exigences strictes en matière de qualité.

Il est extrêmement difficile de satisfaire tous ces critères. Brady y est pourtant parvenu et satisfait trois des besoins essentiels.

### L'expertise technique

Brady est un fournisseur spécialisé dans les systèmes pour identifier vos réseaux. Nous investissons chaque année plusieurs millions de dollars au service de la recherche et du développement pour rester à la pointe de la technologie en matière d'étiquettes, d'encre et de substrats, mais aussi d'imprimantes, d'applicateurs et de logiciels. Après tout, notre pérennité dépend exclusivement du succès de nos solutions.

Rien d'étonnant donc à ce que Brady ait été élu leader mondial des étiquettes haute performance et que l'on retrouve très souvent ses étiquettes dans les environnements les plus hostiles.

### La connaissance du marché

Depuis de nombreuses années, Brady commercialise dans le monde entier ses systèmes d'identification, répondant à la fois aux exigences de hautes performances et d'intégration des systèmes.

C'est en travaillant aux côtés de nos clients que nous avons pu déterminer avec précision leurs besoins en termes de produits et de services.

### Des services et un support dédiés

Il est important que chacun de nos clients puisse dialoguer dans sa langue avec un interlocuteur Brady. Pour ce faire, nous mettons à votre disposition une équipe de support technique et de service après-vente, spécialiste dans ce domaine.

Habités à aider les opérateurs à implémenter des programmes d'optimisation des processus, nos techniciens sauront conseiller la solution pour identifier vos câbles la mieux adaptée à vos besoins.

Après tout, c'est le moins que l'on puisse faire pour vous aider à tirer le meilleur parti de nos produits.

Vous recherchez une solution de pointe pour identifier votre réseau ?

Pour plus d'informations sur les produits et services offerts par Brady et obtenir des conseils sur le système d'identification le mieux adapté à vos besoins, contactez le

spécialiste du secteur des télécommunications le plus proche de chez vous (cf. coordonnées au verso).

[www.lmsecurite.fr](http://www.lmsecurite.fr) [lmsecurite@yahoo.fr](mailto:lmsecurite@yahoo.fr)



BRADY®